

Fortbildung

THERAPIE DER DYSPHAGIE

&

TRACHEAL - KANÜLEN MANAGEMENT

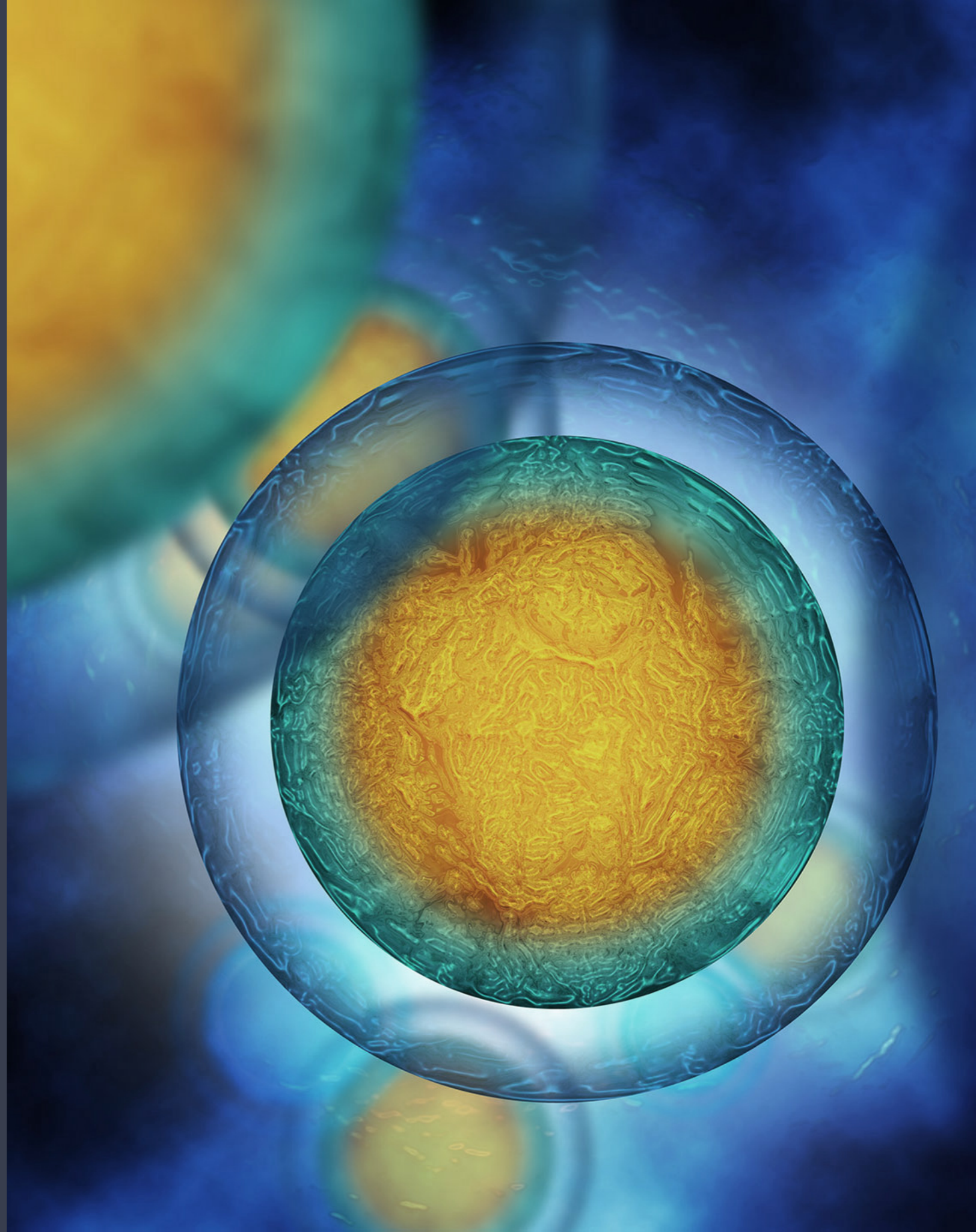

Logopädische Praxis Herbst (Veranstalter)

VDLS - E.V. FORTBILDUNGEN

- Freitag 03.05.2019 von 14-18 Uhr
u. Samstag 04.05 von 10-16 Uhr
- PGH Vettweiß bei Düren
- 12 Fortbildungspunkte
- Dozentin: Inken Sonnak
- Kosten: 235 €, VDLS Mitglieder
199 €
- Teilnehmerzahl begrenzt
- Anmeldung:
info@logopaedie-herbst.de

Schwerpunkt dieses Seminars ist die Behandlung von Patienten mit schweren neurogenen Dysphagien. Themen sind klinische Diagnostik (Welches Screeningverfahren?, Was sind klinische Aspirations-/ Penetrationszeichen?, neurophysiologische Untersuchung mit Bestimmung des kaudalen Hirnnervenstatus), Durchführung und Bewertung der klinischen und instrumentellen Diagnostik (Endoskopie, Videofluoroskopie) sowie ein Methodenvergleich dieser Verfahren. Schwerpunkte werden Trachealkanülen- und Ernährungsmanagement sein (praktischer Umgang mit Trachealkanülen, wann und welche Ernährungssonde?). Ein kritischer Methodenüberblick (Basale Stimulation, F.O.T.T.®, PNF, ORT, FDT) soll Grundlage für die Planung des Therapieaufbaus und die adäquate Auswahl der Therapiemethodik sein (praktische Durchführung einzelner Verfahren, Schwerpunkt evidenzbasierte Verfahren, Behandlung von Mundöffnungsstörungen, Sekretmanagement).

Schluckakt:

sehr ausführlich Anatomie/ Physiologie, Neurologie und Pathologie / Pathophysiologie und diagnostische Verfahren, Videoanalysen
Alternative enterale/parenterale Ernährungsverfahren;
Diagnostik- und Behandlungsschwerpunkt: basale fazio-orale Befundaufnahme und Stimulation mit schwer betroffenen, nicht dialogfähigen Patienten unterschiedlicher Genese

Tracheotomie:

- Definition, Indikation und Komplikationen einer Tracheotomie
- Funktionsweise einer Trachealkanüle
- Klinische Diagnostik bei Patienten mit Trachealkanüle
- Besondere Aspekte der Positionierung bei Pat mit TK
- Therapeutische Vorbereitung des Entblockens
- Handling des Absaugens und Entblockens
- Therapeutische Methoden beim entblockten Patienten (Atemumleitung, Atemtherapie, Stimme, Sensibilitätstraining, Schlucktherapie)
- Kategorisierung der unterschiedlichen Trachealkanülenmodelle/ Platzhalter/Sprechventile